



NEWSLETTER ESPECIAL MICROCRÉDITO

O SOU MAIS – Programa Nacional de Microcrédito (PNM), foi criado em 2010 e consiste no apoio de pequeno montante – até €20.000 – a projetos de criação de empresas promovidos não só por pessoas que tenham especiais dificuldades de acesso ao mercado de trabalho, mas também por microentidades e cooperativas até 10 trabalhadores, que apresentem projetos viáveis com criação de postos de trabalho, em especial na área da economia social.

Desde o arranque deste Programa, os números de execução têm vindo a crescer – aumentaram as candidaturas, os projetos validados, os financiamentos e o número de postos de trabalho a criar. Neste período, foram validados pela CASES – Cooperativa António Sérgio para a Economia Social, mais de 1300 projetos, com uma estimativa de investimento de cerca de 22 milhões de euros, e uma intenção de criação de perto de 1900 postos de trabalho. O valor médio de investimento por projeto foi de 17 mil euros.

ENQUADRAMENTO LEGAL

Resolução do Conselho de Ministros n.º 16/2010 de 4 de Março

“...Lançar, no âmbito do PADES, um programa nacional de microcrédito, no montante global de €15.000.000, a criar durante o 2º semestre de 2010, destinado a fomentar a criação de emprego e o empreendedorismo entre as populações com maiores dificuldades de acesso ao mercado de trabalho, beneficiando, preferencialmente, desempregados que pretendam desenvolver uma actividade por conta própria, para a qual necessitem de um empréstimo de baixo valor, [...] e ao qual não consigam aceder junto das instituições financeiras...”

- Portaria n.º 985/2009 de 4 de setembro;
- Portaria n.º 58/2011 de 28 de janeiro;
- Portaria n.º 95/2012 de 4 de abril;
- Resolução do CM n.º 51-A/2012 de 14 de junho.

DESTINATÁRIOS

1.ª FASE
(Portaria n.º 58/2011 de 28 de janeiro)

1. Pessoas em risco de exclusão social



2.ª FASE
(Portaria n.º 95/2012 de 4 de abril)

2. Microentidades
3. Cooperativas até 10 trabalhadores

- Ter uma ideia de negócio viável e perfil empreendedor
- Formular e apresentar projetos viáveis
- Criar postos de trabalho sustentáveis

LINHA DE CRÉDITO BONIFICADA E GARANTIDA

MICROINVEST

Montante máximo do investimento e do financiamento	20.000,00 €
Desembolso:	
- com a assinatura do contrato de crédito	50 %
- com a entrega de comprovativos de despesa, duas tranches de	25 %
Período de carência de capital	24 meses
Reembolso:	
- prestações mensais e constantes, acrescidas dos juros	60 meses
Taxa de juro da operação	Curibar a 30 dias + spread de 2,5 % / ano
Taxa de juro para os promotores:	
- taxa mínima	1,5 % / ano
- taxa máxima	3,5 % / ano
Bonificação da taxa de juro suportada pelo IIEFP:	
- total durante os primeiros	12 meses
- durante o 2º e 3º anos	até 2,25 % / ano
Comissão de garantia totalmente a cargo do IIEFP	0,25 % / ano
Garantia:	
- livrança avalizada pelos promotores	até 25 % do crédito contratado

O PROGRAMA



APOIO TÉCNICO



PROGRAMA NACIONAL DE MICROCRÉDITO

Economia 24 - TVI



EXECUÇÃO (2011 A 2018)

O programa tem registado um aumento constante ao longo sua execução, quer ao nível de candidaturas e processos validados (taxa média de crescimento de 25%), quer ao nível das intenções de investimento/financiamento (taxa média de crescimento de 27% e 26% respetivamente) e de estimativa de criação de postos de trabalho (taxa média de crescimento de 20%).

VALIDAÇÕES de projetos

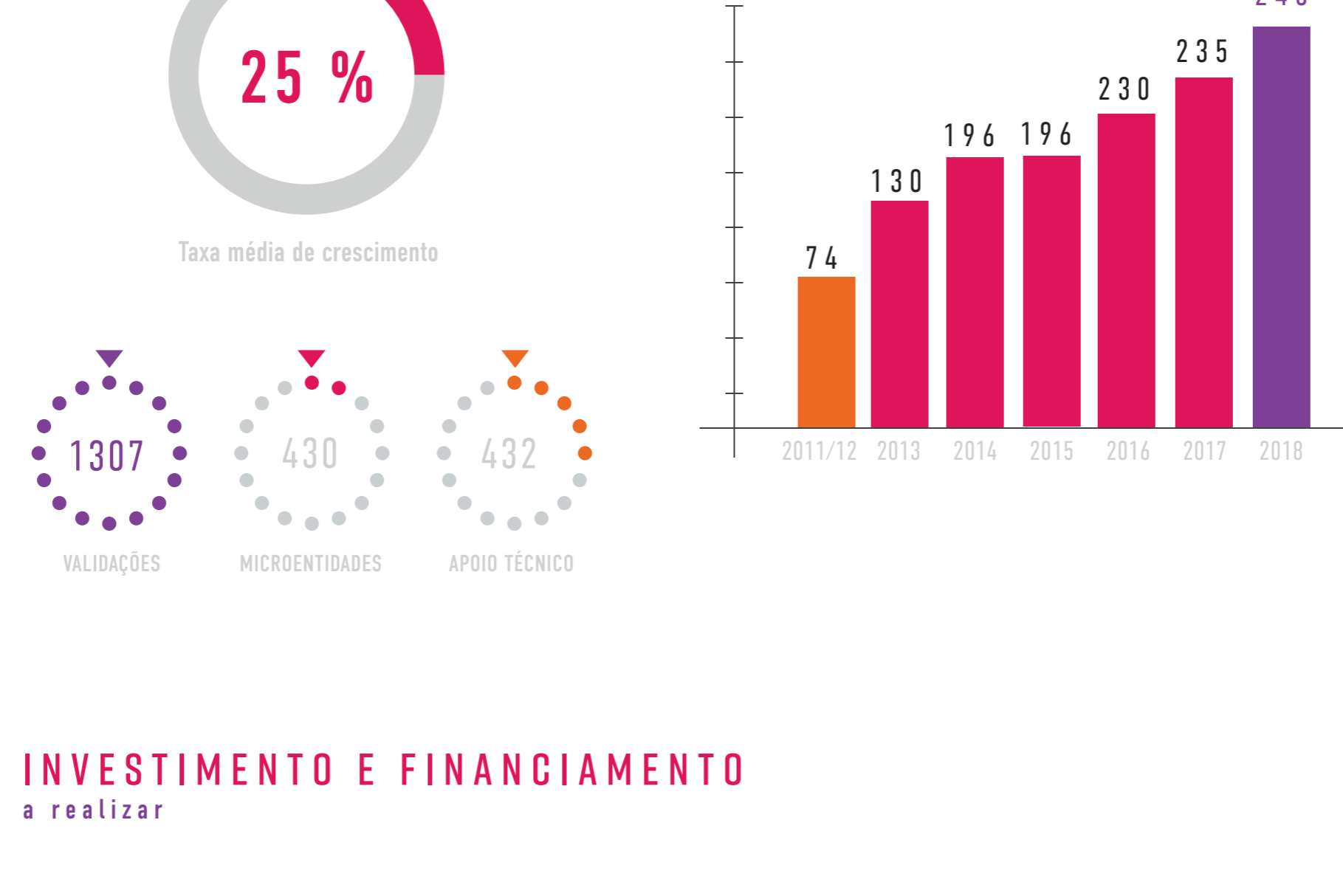

INVESTIMENTO E FINANCIAMENTO a realizar



POSTOS DE TRABALHO a criar



CARACTERIZAÇÃO Promotores

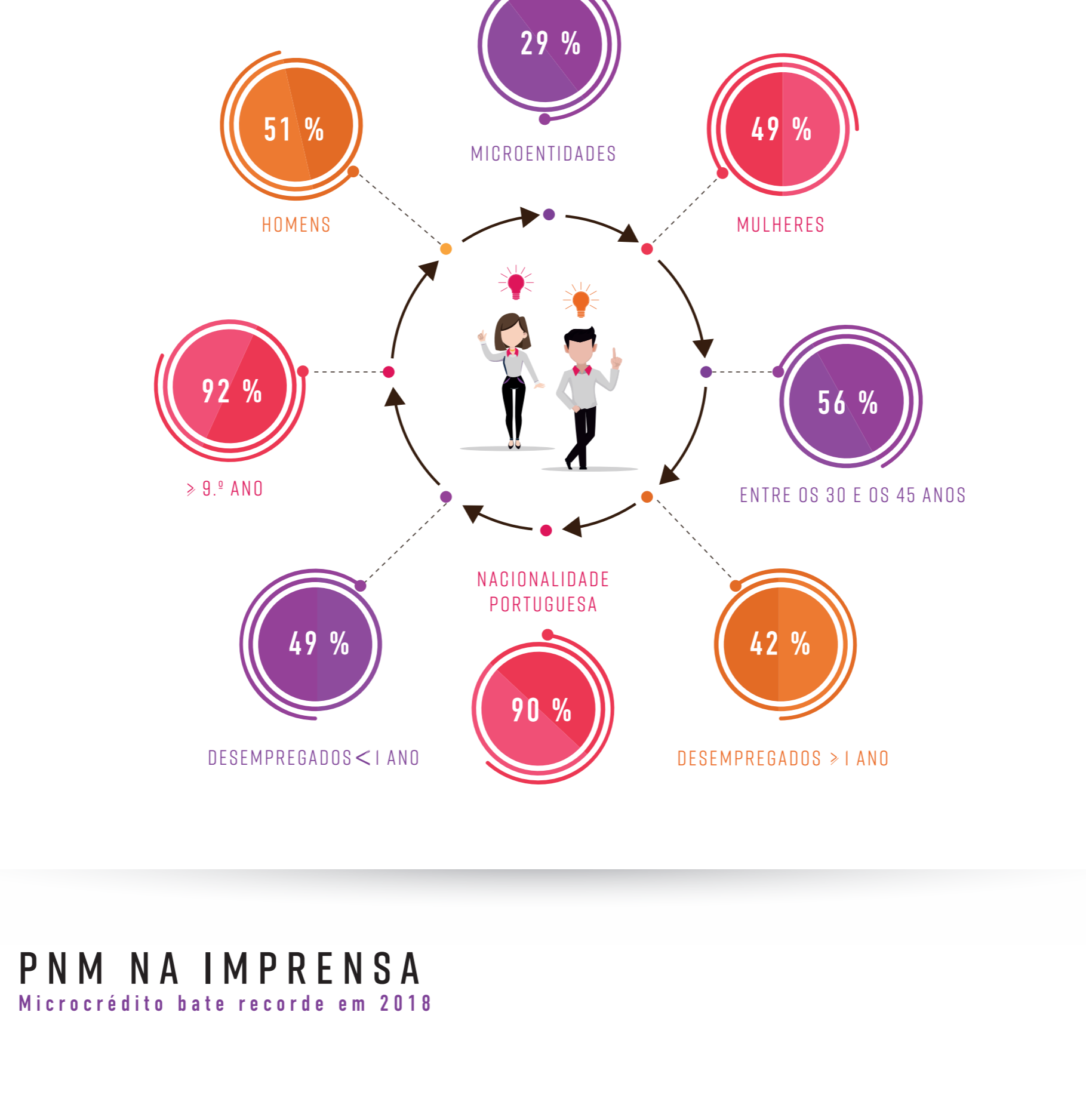

PNM NA IMPRENSA

Microcrédito bate recorde em 2018

JORNAL DE NOTÍCIAS
Artigo de Elisabete Tavares (MARÇO 2019)
Fonte: CASES

JORNAL ECONÓMICO
Microcrédito CASES (ABRIL 2019)
Projeto - Bliss Out

PROGRAMA NACIONAL DE MICROCRÉDITO

Entidades Gestoras / Outras informações

A validação prévia dos projetos de acesso ao PNM compete à CASES - Cooperativa António Sérgio para a Economia Social, CIPRL, sendo que a gestão do Programa é feita em articulação direta com o IIEFP - Instituto do Emprego e Formação Profissional, IP.

Posteriormente, é da responsabilidade das instituições financeiras analisar a viabilidade económico-financeira e decidir sobre a aprovação do crédito.

www.cases.pt
www.sou-mais.org

Contactos
800 020 009
Linha microcrédito CASES (gratuita)
microcredito@cases.pt
Email

