



Programa Nacional de Microcrédito

SOU MAIS

**Crie o seu emprego,
expanda o seu negócio.
Nós ajudamos.**



Enquadramento Legal

Resolução do Conselho de Ministros n.º 16/2010 de 4 de Março

“...Lançar (...) um programa nacional de microcrédito (...), destinado a fomentar a criação de emprego e o empreendedorismo entre as populações com maiores dificuldades de acesso ao mercado de trabalho, beneficiando, preferencialmente, desempregados que pretendam desenvolver uma actividade por conta própria, para a qual necessitem de um empréstimo de baixo valor, (...) e ao qual não consigam aceder junto das instituições financeiras...”

- Portaria n.º 985/2009 de 4 de setembro;
- Portaria n.º 58/2011 de 28 de janeiro;
- Portaria n.º 95/2012 de 4 de abril;
- Resolução do CM n.º 51-A/2012 de 14 de junho.



Destinatários

1.ª FASE

[Portaria n.º 58/2011 de 28 de janeiro]

1. Pessoas em risco de exclusão social



2.ª FASE

[Portaria n.º 95/2012 de 4 de abril]

2. Microentidades
3. Cooperativas até 10 trabalhadores

- Ter uma ideia de negócio viável e perfil empreendedor
- Formular e apresentar projetos viáveis
- Criar postos de trabalho sustentáveis





Destinatários

MICROENTIDADES

À data do balanço,
não ultrapassem dois dos três limites seguintes:

Total do Balanço	< 350.000€
Volume de negócios líquido	< 700.000€
N.º médio de empregados durante o período	< 10

* Artigo 9º, n.º 1, do Decreto-Lei n.º 98/2015 de 2 de junho

CRIAÇÃO LÍQUIDA DE POSTOS DE TRABALHO:



N.º total de trabalhadores
1 ano após a contratação do crédito



N.º total de trabalhadores
1 ano antes da contratação do crédito

* Artigo 11-Aº, n.os 2 e 4, da Portaria n.º 95/2012 de 4 de abril





MICROINVEST

Linha de Crédito Bonificada e Garantida

Montante máximo do investimento e do financiamento.....*20.000,00 €*

Desembolso:

- com a assinatura do contrato de crédito.....*50 %*
- com a entrega de comprovativos de despesa, duas tranches de.....*25 %*

Período de carência de capital.....*24 meses*

Reembolso:

- prestações mensais e constantes, acrescidas dos juros.....*60 meses*

Taxa de juro da operação.....*Euribor a 30 dias + spread de 2,5 % / ano*

Taxa de juro para os promotores:

- taxa mínima.....*1,5 % / ano*
- taxa máxima.....*3,5 % / ano*

Bonificação da taxa de juro suportada pelo IEFP:

- total durante os primeiros.....*12 meses*
- durante o 2º e 3º anos.....*até 2,25 % / ano*

Comissão de garantia totalmente a cargo do IEFP.....*0,75 % / ano*

Garantia:

- livrança avalizada pelos promotores.....*até 25 % do crédito contratado*





Dossier de Negócio *SOU MAIS*



** Clique na IMAGEM para consultar o Dossier de Negócio*

Índice

06

Caraterização do negócio

07

Que produtos e serviços quer colocar no mercado?

08

Plano do negócio

09

Análise do setor de atividade

10

Análise FOFA

11

Estimativa de custos operacionais

12

Estimativa de vendas

13

Estimativa de resultados

14

Investimentos a fazer

15

Fontes de financiamento

16

Perfil do empreendedor

17

Perfil do empreendedor

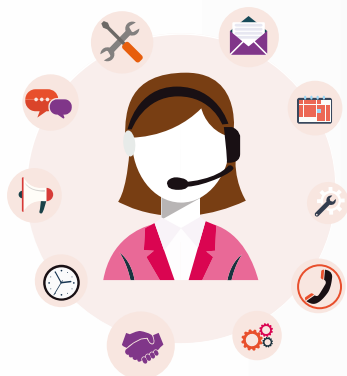

Técnicos de Apoio Local

*Prestam apoio técnico ao preenchimento e concretização do **Dossier de Negócio***

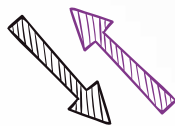

CASSES

*Informação e esclarecimento sobre o **PNM***

*Após validação formal dos projetos, declara a elegibilidade dos promotores
Encaminhamento para apoio técnico*



Promotores

*Contactam a CASSES através da **Linha Verde***

*Preenchem o **Dossier de Negócio** e apresentam o projeto*

Selecionam o banco e submetem o projeto para aprovação



Entidades bancárias

Decidem sobre a viabilidade do projeto

Concedem o financiamento

Controlam o serviço da dívida



Linha MICROINVEST BANCOS PROTOCOLADOS

- € BPI
- € Caixa Geral de Depósitos
- € Crédito Agrícola
- € EuroBIC
- € Millennium-BCP
- € Montepio Geral
- € Novo Banco
- € Santander - Totta



Apoio Técnico



Promotores

Após preenchimento inicial do Dossier de Negócio, contactam a CASES através da Linha Verde
O apoio técnico não tem custos para os promotores



CASES

Através da sua rede de entidades credenciadas, identifica os Técnicos de Apoio Local disponíveis e envia diretamente os contactos para os promotores

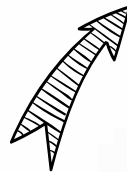

Técnicos de Apoio Local

Os Técnicos de Apoio Local apoiam os promotores no desenvolvimento dos seus projetos, articulando com a CASES



NOTA

O Apoio Técnico consiste na visualização dos aspetos críticos e na consolidação dos projetos, mas não substitui os promotores na elaboração dos projetos



Rede de Entidades Credenciadas para Prestação de Apoio Técnico (ECPAT)

Parceiros da CASES

ANIMAR – Associação Portuguesa para o Desenvolvimento Local

CONFECOOP – Confederação das Cooperativas Portuguesas

CONFAGRI – Confederação Nacional Cooperativas Agrícolas e do Crédito Agrícola de Portugal

CNIS – Confederação Nacional das Instituições de Solidariedade

UMP – União das Misericórdias Portuguesas

UMP – União das Mutualidades Portuguesas

Entidades credenciadas pelo IEFP (EPAT)

Associações Empresariais

Associações de Desenvolvimento Local

Autarquias Locais, credenciadas pelo IEFP

Entidades com protocolos de colaboração com a CASES

ACB - Associação Comercial de Braga

ACDE - Associação Comercial do Distrito de Évora

ADCE - Associação para o Desenvolvimento do Concelho de Espinho

ACIB - Associação Comercial e Industrial de Barcelos

ACISO - Associação Empresarial Ourém-Fátima

ADIVAT - Associação de Desenvolvimento Integrado do Vale do Távora

AERLIS - Associação Empresarial da Região de Lisboa

ANDC - Associação Nacional de Direito ao Crédito

APQV - Associação Portuguesa da Qualidade de Vida

CML - Câmara Municipal de Lisboa

CMO - Câmara Municipal de Oeiras

CMSJP - Câmara Municipal de S. João da Pesqueira

Cáritas Portuguesa

CIG - Comissão para a Cidadania e Igualdade de Género

CVP - Cruz Vermelha Portuguesa

EDINSTVO - Associação de Imigrantes dos Países de Leste

FENACERCI - Federação Nacional Cooperativas Solidariedade Social

IFCTS - Instituto de Formação para o Comércio, Turismo e Serviços, CRL

INATEL - Fundação INATEL

INOVAGAIA - Associação Centro Incubação Base Tecnológica V. N. Gaia

LEADER OESTE - Associação de Desenvolvimento Local

MADAN-PARQUE - Assoc. Parque Ciência e Tecnologia Almada/Setúbal

MaisINcomum - Associação Intervenção Social, Cultural e Recreativa

MICRE - Associação Microcrédito Portugal

Novos Percursos, CRL

SCML - Santa Casa da Misericórdia de Lisboa

UNIAUDAX - Centro de Investigação e Apoio ao Empreendedorismo

Programa Nacional de Microcrédito

www.cases.pt
www.sou-mais.org

Contactos

800 020 009

Linha microcrédito CASES (gratuita)

microcredito@cases.pt

Email

SOU MAIS

www.cases.pt
www.sou-mais.org



Programa Nacional de Microcrédito

SOU MAIS

**Crie o seu emprego,
expanda o seu negócio.
Nós ajudamos.**



SOU MAIS 

